



SKIN
exigence

Société lauréate du 7ème concours d'aide
à la création d'entreprises innovantes

La Société **Skinexigence SAS** est spécialisée dans l'**évaluation par des techniques innovantes de l'efficacité de produits dermo-cosmétiques**.

L'**expertise biométriologique** associée à l'**analyse d'images** proposée par Skinexigence permet l'étude de problématiques aussi diverses que celles :

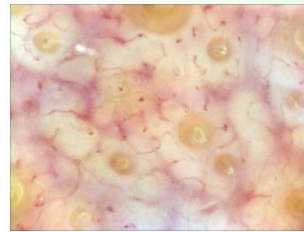
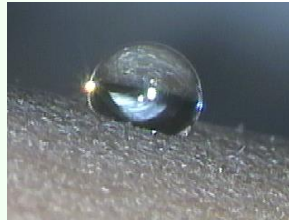
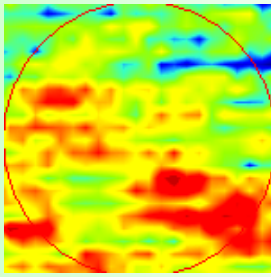
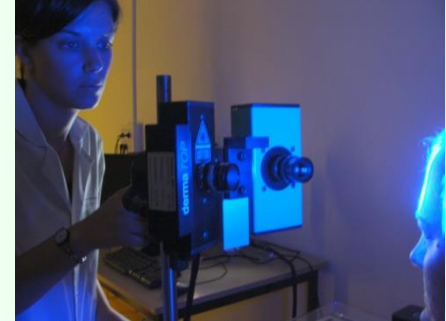

- du micro et du macrorelief
- de la sécheresse, de la desquamation
- de la pigmentation
- de la microcirculation
- du maquillage
- du vieillissement
- ...

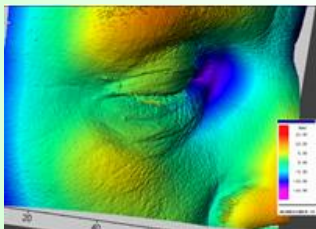
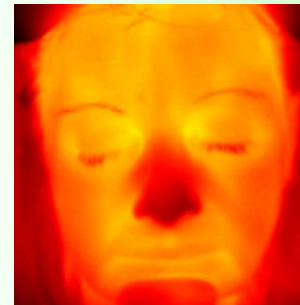

En partenariat avec la Société Bioexigence (www.bioexigence.com) spécialisée dans les tests *in vitro* et le Centre d'Etudes et de Recherche sur le Tégument (CERT – www.cert-besancon.com) dont elle est issue, l'équipe de Skinexigence travaille aussi bien en recherche clinique qu'en recherche fondamentale. Cette synergie et cette complémentarité des compétences permettent de constituer un **pôle d'expertise centré sur la peau et son évaluation**.

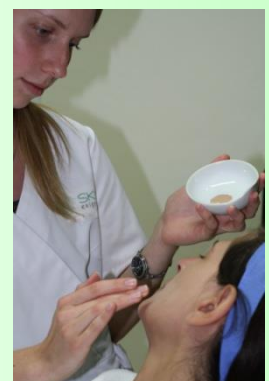



Besançon, capitale des microtechniques, a acquis une renommée internationale dans le domaine de la biométrie cutanée grâce aux travaux initiés par le Pr Agache, aujourd'hui conduits par l'équipe du Pr Humbert. Des relations privilégiées et durables avec de nombreux Laboratoires ont été instaurées. Les développements réalisés dans ce domaine ont permis d'améliorer la connaissance des mécanismes physiologiques et physiopathologiques notamment au niveau de la microcirculation, des propriétés optiques et des propriétés physico-chimiques de la peau.

La vocation de Skinexigence est de compléter ces travaux par **des modélisations et des techniques d'analyses d'images**, permettant d'offrir aux Laboratoires Pharmaceutiques et Cosmétiques des moyens spécifiques et adaptés afin de tester leurs produits. Des efforts particuliers ont été apportés pour **valoriser les informations qualitatives et illustratives apportées par les images**, mais aussi et surtout pour **en extraire des informations quantitatives** (détection neuronale, analyse colorimétrique et/ou géométrique, granulométrie, profilométrie...).

Création de la Société : 2 Février 2006

Equipe : Sophie MAC-MARY, Présidente, Dr ès Sciences
Nicolle BIZOUARD, Dermatologue
Jean-Marie SAINTHILLIER, Ingénieur imagerie, Dr ès Sciences
Cécile TARRIT et Océane PREDINE, Esthéticiennes Chargées d'études
Perrine MERMET, Technicienne Chargée d'études
Elisabeth HOMASSEL, Assistante
Léa VOUILLOT, Assistante

Site Internet : www.skinexigence.com

Partenaires : Laboratoire d'Ingénierie et de Biologie Cutanées, Besançon
Laboratoire d'Ingénierie et de Biologie Cutanées, Cheng Du, Chine
Centre d'Etudes et de Recherche sur le Tégument, Besançon
Laboratoire d'Informatique de Franche-Comté (LIFC), Besançon
Centre d'Investigation Clinique en Innovations Technologiques (CIC-IT), CHU
Saint-Jacques, Besançon
Société Bioexigence, Besançon
Faculté de Pharmacie, Prague, Tchéquie



Skinexigence SAS au capital de 40 000 euros
Bioparc – 2 rue Prof. Paul Milleret – 25000 Besançon – France
Tél 03 81 88 95 50 – Fax 03 81 80 44 75
E-mail : contact@skinexigence.com
www.skinexigence.com